



Zeiteinteilung

Dressurturnier vom 22.07.-24.07.22

RuFV Hilgershof e.V.

Liebe Teilnehmer:innen,

wir freuen uns, Sie auf unserem diesjährigen Dressurturnier begrüßen zu dürfen! Wir wünschen Ihnen eine gute Anreise, sowie angenehme und erfolgreiche Turniertage!

Wir bedanken uns bei allen unseren Sponsoren für ihre großzügigen Spenden und bei allen Helfer:innen für ihre unermüdlige Hilfe!

Freitag, 22. Juli 2022

von	Nr.	Prüfung	Aufgabe	Startfolge	NN	Richter	Aufsicht	Meldeschluss
09:00	1	Dressurpferdeprüfung Kl. A <i>Preis der Ergo Versicherung - Florian Jersch</i>	DA3/2 (zu zweit)	E	45	1, 4	2	Donnerstag bis 19 Uhr !!!
11:00	2	Dressurpferdeprüfung Kl. L <i>Preis der Galabau Riße GmbH</i>	DL2 ausw.	O	22	1, 2	4	
13:30	9	Dressurprüfung Kl. M* <i>Preis des Alnor's Reiterstübchen</i>	M2 ausw.	R	42	3, 6	5	
17:00	12	Dressurprüfung Kl. S* - Quali <i>Preis der Gebr. Peiffer Landmaschinen, der Christian Korbmacher GmbH & Co. KG und der Stallgemeinschaft Hilgershof</i>	S5 ausw.	X	26	3, 5, 6	1	

Samstag, 23. Juli 2022

von	Nr.	Prüfung	Aufgabe	Startfolge	NN	Richter	Aufsicht	Meldeschluss
10:00	5	Dressurprüfung Kl. A* <i>MIDI-Cup des Förderkreises Dressur Neuss und Preis der Schmitz Messtechnik GmbH</i>	A2 (zu viert)	B	68	4, 2	3	Freitag bis 19 Uhr !!!
12:00	6	Dressurprüfung Kl. A** - geschlossen <i>Preis der Schmitz Messtechnik GmbH</i>	A9/2 (zu zweit)	L	44	3, 4	1	
14:00	7	Dressurprüfung Kl. L* - Trense <i>Preis der Daniel Konzwald Rentenberatung</i>	L2 ausw.	V	46	1, 2	6	
17:00	10	Dressurprüfung Kl. M** - geschlossen <i>Preis eines Förderers des Reitsports und der SPO GmbH</i>	M11 ausw.	D	40	2, 3, 6	5	
21:00	13	Dressurprüfung Kl. S* - Kür <i>Preis der Wonder Consulting UG und der Remany GmbH</i>	-	Los	12	1, 6, 5	2	

Sonntag, 24. Juli 2022

von	Nr.	Prüfung	Aufgabe	Startfolge	NN	Richter	Aufsicht	Meldeschluss
08:30	8	Dressurprüfung Kl. L* - Kandare <i>Preis der Familie van Exel</i>	L6 ausw.	H	45	4, 5	3	Samstag bis 19 Uhr !!!
12:00	11	Dressurprüfung Kl. S* - geschlossen <i>Preis der Firma Krumbain und des Herrn Jörn Nesslinger</i>	S3 ausw.	N	41	4, 1, 3	2	
15:30	14	Führzügelwettbewerb <i>Preis der ZwergenReich Kindergarten GmbH</i>	-	-	5	3	4	
16:00	3	Reiterwettbewerb <i>Preis der ZwergenReich Kindergarten GmbH</i>	-	-	10	2, 1	5	
17:00	4	Dressurprüfung Kl. E <i>KATINA Mini Cup und Preis der ZwergenReich Kindergarten GmbH</i>	E3 (zu viert)	P	32	2, 5	1	

Richter: (1) Ursula Liesen (2) Magarete Sauer (3) Klaus Dieter Scheid (4) Jutta Held
(5) Rita Luczak (6) Bärbel Siller-Krasemann



Weitere Informationen

Dressurturnier vom 22.07.-24.07.22



RuFV Hilgershof e.V.

Anfahrt:

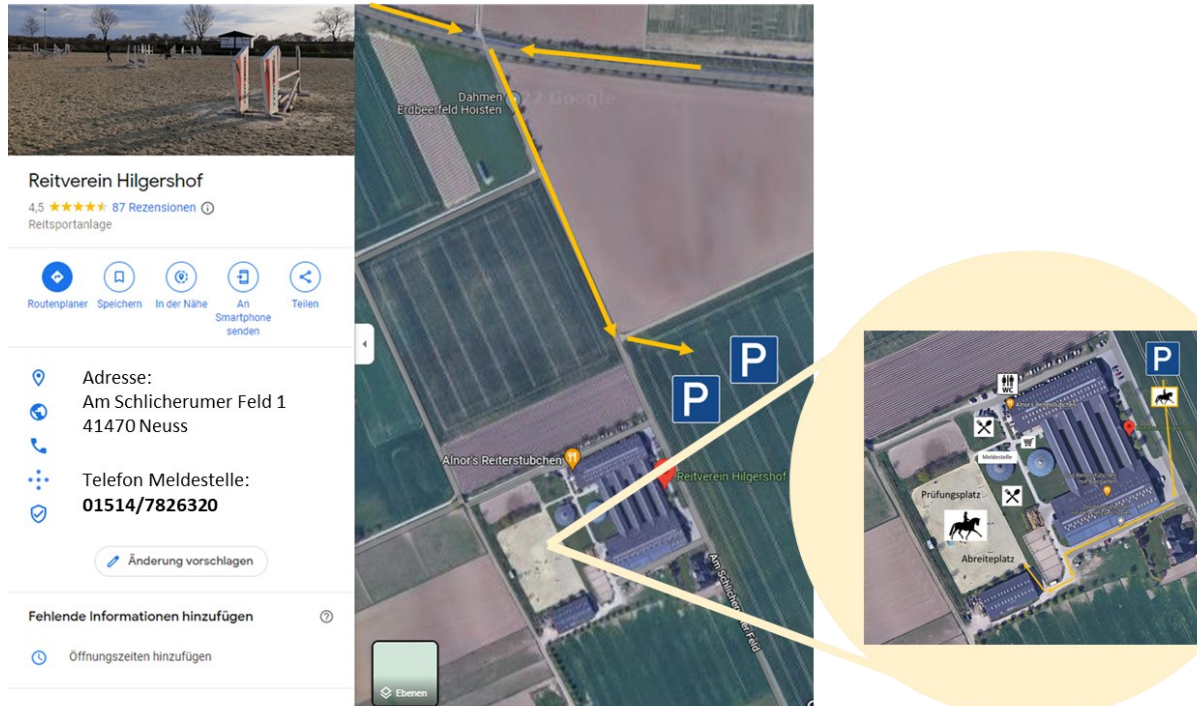

WICHTIG WICHTIG WICHTIG WICHTIG WICHTIG WICHTIG WICHTIG WICHTIG WICHTIG WICHTIG

- (1) Die Meldestelle ist geöffnet: Donnerstag von 18-19 Uhr.
Ansonsten an den Turniertagen 1/2 Stunde vor Beginn der ersten Prüfung.
Telefonnummer 01514/7826320 und gerne über <https://my.equiscore.com>.
- (2) **Meldeschluss** für alle Prüfungen ist ausnahmslos am **Vortag bis 19 Uhr**.
Starterlisten können 1 Std. nach Meldeschluss abgefragt werden unter: www.bila.de und www.equiscore.com.
- (3) Bei Prüfungen mit Startzeiten behält der Veranstalter sich vor, diese bis 1 Stunde vor Prüfungsbeginn geringfügig zu ändern.
- (4) Der Hängerparkplatz befindet sich auf dem Feld vor der Anlage. Wir bitten Sie daher, Abfälle – insbesondere Pferdemist – zu Hause zu entsorgen.
- (5) Alle Prüfungen finden auf dem Außenplatz statt. Bei schlechtem Wetter behält der Veranstalter sich vor die Prüfungen und das Abreiten in die Hallen zu verlegen.
- (6) Hunde sind auf dem Turniergelände an der Leine zu führen.
- (7) Die Kür-Musik für Prüfung Nr. 13 ist vor Prüfungsbeginn an der Meldestelle auf CD oder einem USB Stick abzugeben.
- (8) Für die Prüfung Nr. 1 darf ab 8:45 Uhr das Prüfungsviereck zum Warm Up genutzt werden.



Unsere Sponsoren:



RuFV Hilgershof e.V.

<p>Alnor's Reiterstübchen</p>	<p>Krämer</p>	<p>Galabau RiBe Garten- und Landschaftsbau GmbH <i>Ihr Experte für Garten & Landschaft</i></p>
<p>SPO GmbH Neuss</p>	<p>wehorse DIE ONLINE-REITSCHULE</p>	<p>ehorses</p>
<p>KRUMBEIN Fenster · Haustüren · Wintergärten</p>	<p>Peiffer LAND- UND GARTENTECHNIK</p>	<p>EQUIVA REITEN ERLEBEN</p>
<p>Loesdau <i>Passion Pferdesport</i></p>	<p>Stallgemein- schaft Hilgershof</p>	<p>RE many</p>
<p>KORBMACHER Seit 1925</p>	<p>Wonder CONSULTING</p>	<p>Katina Katina Mini Cup</p>
<p>ERGO Florian Jersch & Partner</p>	<p>Schmitz Messtechnik Analysen an Bauwerken und technischen Einrichtungen</p>	<p>Zwergen Reich®</p>
<p>Familie van Exel</p>	<p>Unabhängige und kompetente Rechtsberatung im Renten- und Sozialrecht</p> <ul style="list-style-type: none"> - Durchsetzung von Rentenansprüchen und des richtigen Behinderungsgrades - Überprüfung des Rentenbescheides - Berechnung der Rentenhöhe und des optimalen Rentenbeginns - Durchsetzung von Kranken- und Pflegeversicherungsleistungen - Beratung zur Zahlungspflicht und Höhe von Sozialversicherungsbeiträgen - Überprüfung, Durchsetzung und Erhöhung von Unfallrentenansprüchen - Versorgungsgleich, Betriebsrenten, Rehabilitation - Beratung und Vertretung in Widerspruchs- und Klageverfahren - Statusprüfung (Scheinehebeständigkeit) <p>Dipl.-Verwaltungswirt Daniel Konzwald Sozialrechtler Rechtsberatung im Sozialversicherungsrecht</p> <p>Kanzlei- und Beratungsstandort Neuss Nevenheimer Str. 14, 41469 Neuss-Norf www.rechtsberatung-neuss.de Tel. 02137 / 937 4956</p>	<p>Förderer des Reitsports</p>

